

TALOKAIVOPUMPPAAMO

YLIVOIMA kahdella pumpulla

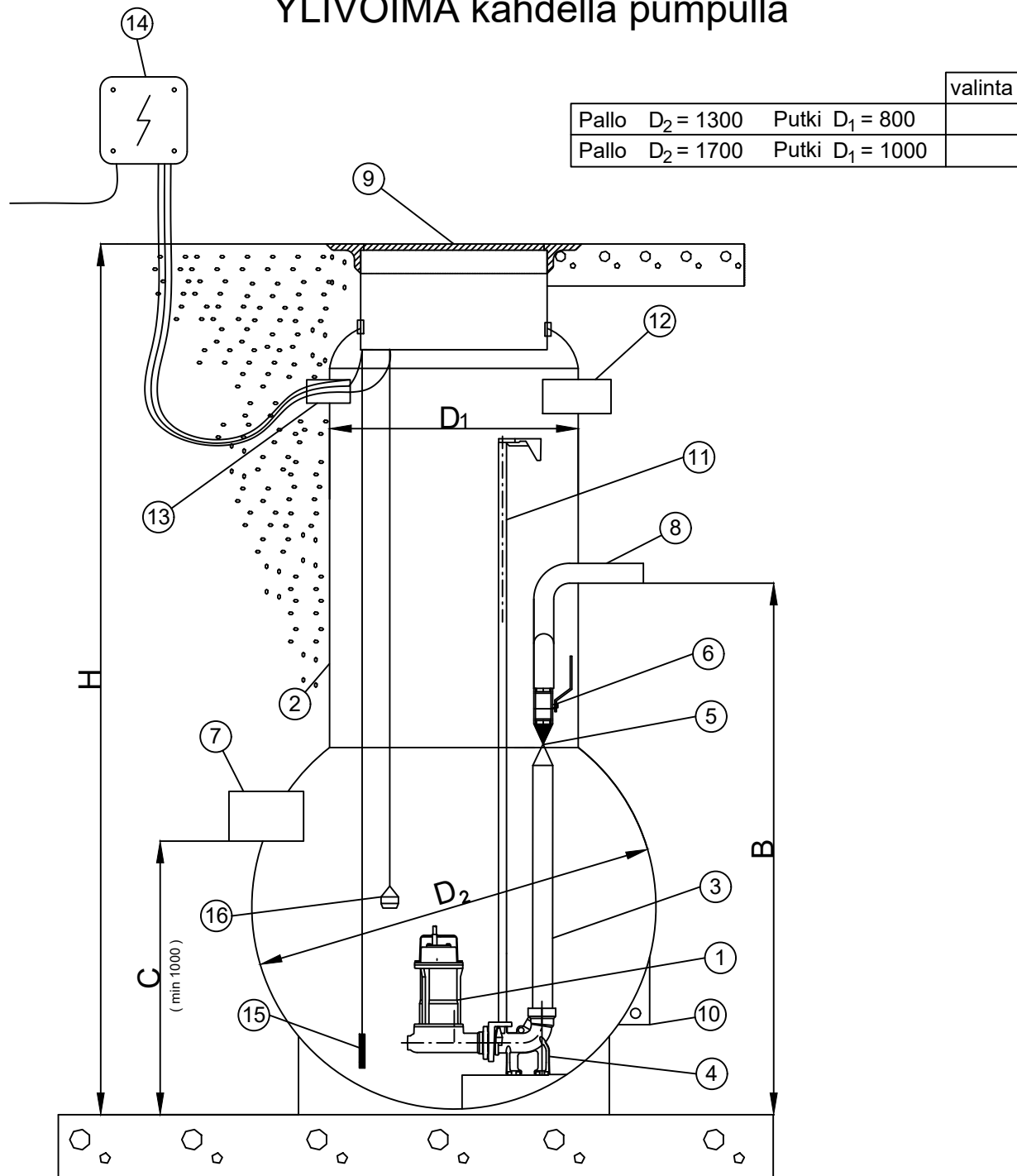

Mitat tilauksen mukaan

| | Korkotaso | D | Kellonsuunta | | Mitta |
|---------------------|-----------|-------|--------------|----------|-----------|
| Maanpinnan korko | | | | H-mitta | |
| Paineyhteen korko | | | 12.00 | B-mitta | |
| Tuloyhteen korko 1 | | | | C1-mitta | |
| Tuloyhteen korko 2 | | | | C2-mitta | |
| Tuloyhteen korko 3 | | | | C3-mitta | |
| Pohjataso korko | | | | | |
| Sähkö-yhteen korko | | D 75 | | | Mahd.ylös |
| Tuuletus | | D 110 | | Tuuletus | |
| C mitta min 1000 mm | | | | | |

Pumppaamon varusteet

| OSA | NIMITYS | TEKN.ARVO/MALLI | KPL |
|-----|---|---|-----|
| 1 | PUMPPU | Tyyppi | 2 |
| | | Q= l/s, H= kPa | |
| | | kW, A, 400V | |
| 2 | SÄILIÖ | Materiaali PE Tehollinen tilavuus Vn= l Sähkökatkon varatilavuus Vv= l Väestösuojan varatilavuus Vvv= l | |
| 3 | Sisäinen putkisto | PE 63 PN 10 <input type="checkbox"/> PE 90 PN 10 <input type="checkbox"/> | 1 |
| 4 | Pumpun jalusta | DN | 2 |
| 5 | Takaiskuventtiili | DN | 2 |
| 6 | Sulkuventtiili | DN | 2 |
| 7 | Tuloyhde | D C-mitta min 1000 mm | |
| 8 | Poistoyhde | D B-mitta klo 12.00 | 1 |
| 9 | Teleskoopikansisto 40 tn Kansisto 40 tn | D 630 <input type="checkbox"/> Teleskooppi 0,5m D 800 <input type="checkbox"/> Ajoalueella kuormantasauslaatta | 1 |
| 10 | Ankkurointisakkeli | | 4 |
| 11 | Johdeputket | | 4 |
| 12 | Tuuletusyhde | D 110 | 1 |
| 13 | Sähköläpivienti | D 75 | 1 |
| 14 | Sähkökeskus Tyyppi: -muovikoteloitu keskus -kontaktorit ylivirtareleineen -käy-0-käsi ohjauskytkimet -käyttötuntilaskimet -potentiaalivapaat hälytystiedot | AS2S | 1 |
| 15 | PINNANOHAUS | <input type="checkbox"/> Paineanturi FLYGT LTU-601 <input type="checkbox"/> Pintavippa KARI C3H | 1 |
| 16 | Yläraja hälytysvipa | NF-5 | 1 |
| | Kokonaiskorkeus | H-mitta min 1400 mm - max 5000 mm | |

| K.OSA | KORTTELI/TILA | TONTTI/RNo | VIRANOMAISTEN MERKINTÖJÄ |
|---|---------------|------------|--|
| RAKENNUSOIMENPIDE | | | PIIRUSTUSLAJI JUOKS.No 1 |
| RAKENNUSKOHTTEEN NIMI JA OSOITE | | | PIIRUSTUKSEN SISÄLTÖ MITTAKAAVAT Pumppaamo A3 |
| TALOKAIVO OY Hakkilankaari 2A, 01380 Vantaa Puh. (09) 274 4840 mail: talokaivo@talokaivo.fi | | | SUUN.ALA LVI |
| | | | TYÖ No PIIR.No MUUTOS |
| | | | PÄIVÄYS PIIR. TARK. |